



#### 4 GIGI IMPAKSI (TUMBUH SEBAGIAN)

Gigi impaksi adalah gigi yang dalam keadaan tidak dapat bertumbuh atau bertumbuh sebagian (impaksi) dimana gigi tersebut tidak dapat dikeluarkan dengan cara pencabutan biasa melainkan dengan cara pembukaan jaringan (keras / lunak) yang menutupi jalan keluar gigi tersebut. Gigi ini sering kali tidak dapat tumbuh keluar menembus gusi secara normal karena kurangnya tempat. Akibatnya gigi tersebut sama sekali tidak tumbuh dan tetap terbenam di dalam tulang, atau hanya separuh mahkota yang berhasil menembus tulang dan gusi dan posisinya biasanya tidak tegak melainkan sedikit miring.

Pengambilan gigi impaksi dilakukan dengan *minor surgery* atau operasi kecil. Dalam bahasa kedokteran gigi tindakan ini disebut odontektomi. Sebelum dicabut, gigi umumnya akan difoto terlebih dahulu dengan radiologi gigi untuk mengetahui bentuk, posisi dan kedalaman gigi. Tindakan operasi dilakukan dengan pembiusan lokal, namun kadang-kadang juga dilakukan dengan bius total. Walaupun tergolong operasi kecil, pencabutan gigi sebaiknya dilakukan secara profesional oleh dokter gigi spesialis bedah mulut, mengingat komplikasi yang mungkin timbul saat dan setelah pencabutan.



Rumah Sakit Gigi dan Mulut  
Maranatha  
*Sepenuh Hati Penuh Kasih*



## BEDAH MULUT & MAKSILOFASIAL



### Rumah Sakit Gigi dan Mulut Maranatha

Jl. Prof. drg. Soeria Soemantri, MPH. No. 65  
Bandung - 40164, Jawa Barat, Indonesia  
Telp : (022) 2005934 | Fax : (022) 2019571 | Email : info@rsgm.maranatha.edu

Website : rsgm.maranatha.edu | FB : RSGM Maranatha | IG : @rsgmmaranatha

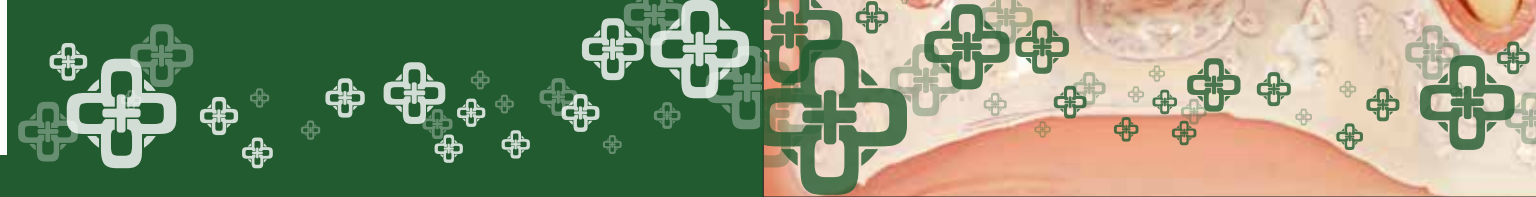

## APA ITU SPESIALIS BEDAH MULUT & MAKSILOFASIAL ?

Bidang spesialis kedokteran gigi ini menangani perawatan kelainan di rongga mulut seperti gigi bungsu yang terpendam atau tumbuh miring, implan gigi, kecelakaan yang menyebabkan patah tulang rahang, kelainan celah bibir dan celah langit-langit serta tumor di rongga mulut. Spesialis bedah mulut menangani pasien yang memerlukan pembedahan, yang mana terdiri dari dua tipe pembedahan yaitu :

- 1 Pembedahan Minor adalah pembedahan dengan anestesi lokal biasanya dilakukan pada pengambilan gigi belakang yang tumbuhnya miring atau yang tidak dapat tumbuh dan juga dapat dilakukan untuk penghalusan tulang dimana ada tonjolan tulang yang tajam sebelum pembuatan gigi palsu.
- 2 Pembedahan Mayor adalah pembedahan dengan anestesi umum biasanya dilakukan pada kasus rahang yang patah atau pengangkatan tumor yang besar.

## KAPAN HARUS KE SPESIALIS BEDAH MULUT & MAKSILOFASIAL ?

- 1 Ketika pasien dirujuk oleh dokter gigi umum dan spesialis lainnya. Pasien yang menderita cacat maksilofasial (leher, rahang, wajah) biasanya akan diberi rujukan oleh dokter umum atau dokter gigi umum kepada ahli bedah mulut dan maksilofasial.
- 2 Terdapat kelainan berupa tumor dibagian maksilofasial. Spesialis bedah mulut dan maksilofasial dapat melakukan tindakan bedah untuk membuang tumor.
- 3 Rehabilitas rongga mulut seperti pembuatan implan gigi pasca pencabutan gigi.
- 4 Perbaikan fungsi dan estetika akibat kelainan kongenital (kelainan bawaan) seperti celah bibir dan langit-langit.
- 5 Koreksi tulang wajah akibat pertumbuhan tidak normal untuk perbaikan fungsi pengunyahan.

Tahapan Implan Gigi



## JENIS TINDAKAN SPESIALIS BEDAH MULUT & MAKSILOFASIAL

- Konsultasi.
- Pencabutan.
- Odontektomi (suatu tindakan bedah untuk mengeluarkan gigi bungsu yang impaksi).
- Implan gigi (gigi tiruan yang paling mirip dengan gigi asli).
- Ekstirpasi kista (tindakan pengangkatan seluruh massa kista beserta kapsulnya).
- Insisi / Eksisi gingiva (sayatan kecil pada bagian dalam atau luar gusi).
- Alveolektomi (tindakan bedah untuk membuang tulang alveolaris yang menonjol baik sebagian maupun seluruhnya).
- Tindakan bedah dengan anestesi umum.

## PENCABUTAN GIGI RUSAK

Walaupun gigi permanen dimaksudkan untuk seumur hidup, ada beberapa alasan mengapa pencabutan gigi mungkin diperlukan. Pada dasarnya pencabutan adalah pilihan terakhir apabila tidak ada perawatan lain yang bisa dilakukan. Alasan pencabutan antara lain:

### 1 JARINGAN PENDUKUNG GIGI

Pada kondisi dimana telah terjadi kerusakan yang luas dari jaringan gusi dan tulang pendukung gigi, yang sudah tidak memungkinkan lagi ditangani dengan perawatan periodonsi, maka pencabutan mungkin diperlukan.



### 2 GIGI BERJEJAL

Pada perawatan ortodonti, terkadang perlu dilakukan pencabutan gigi untuk memberikan ruangan pergerakan gigi dalam perawatan merapikan gigi.



### 3 INFEKSI

Jika kerusakan gigi atau kerusakan meluas ke pulpa bagian tengah gigi yang mengandung saraf dan pembuluh darah bakteri di dalam mulut yang masuk ke pulpa akan menyebabkan infeksi. Jika infeksi begitu parah atau banyak struktur gigi telah hilang dan dalam kasus-kasus di mana perawatan saluran akar tidak dapat menyelamatkan gigi tersebut, pencabutan diperlukan untuk mencegah penyebaran infeksi.

#### KARIES GIGI

